



5º aniversario de la Fundación de PortAventura World

La Fundación PortAventura ha donado 5 millones de euros y apoyado a más de 34.000 niños en riesgo de exclusión en estos 5 años.

Desde que inició sus actividades en 2011, la Fundación PortAventura ha colaborado en proyectos emblemáticos como la construcción de una nueva UCI pediátrica en el Hospital Sant Joan de Déu, que se convertirá en un referente europeo, y ha mantenido una estrecha colaboración con diferentes entidades como Down Catalunya, Banc dels Aliments, Associació Provincial de Paràlisis Cerebral “La Muntanyeta”, o AFANOC.

La **Fundación PortAventura** está de celebración. El **Sr. Arturo Mas-Sardá, Presidente del Consejo de Administración de PortAventura World**, ha explicado que *“En 2011 PortAventura decidió crear la Fundación con el fin de canalizar e impulsar la acción social que la compañía desarrollaba dentro su estrategia de Responsabilidad Social Corporativa. El objetivo es mejorar la calidad de vida al mayor número posible de niños y jóvenes con enfermedades, con capacidades especiales y en riesgo de exclusión económica. Siendo estos los ejes de la actividad de la Fundación”*.

La **Fundación PortAventura** obtiene los recursos necesarios para desarrollar su actividad principalmente de la aportación de PortAventura World, que anualmente destina el **0,7% de sus beneficios a este fin**. Asimismo se han desarrollado eventos de fundraising para captar fondos como la **Cena Solidaria**, que se ha convertido en solo cinco ediciones en el evento solidario más importante de Tarragona, la **Carrera Solidaria** con el gran aliciente de un recorrido dentro de PortAventura Park, y en 2015 el **Primer Torneo Solidario de Golf** que agotó todas las plazas disponibles en su primera edición. Cabe destacar el éxito de **estas actividades** solidarias que han acumulado **más de 11.000 participantes** en estos años.



La Fundación PortAventura desarrolla sus actividades a través de la financiación de **proyectos**, el desarrollo de **actividades de sensibilización a la sociedad** y la realización de otras **acciones solidarias** que han ocupado el día a día en estos cinco años.

Proyectos

El proyecto que marcará de manera determinante los próximos años de la Fundación PortAventura será la **construcción de la nueva UCI pediátrica del Hospital Sant Joan de Déu. La fundación ha donado 3 millones de euros para financiar su construcción**. De este modo, la nueva UCI multiplicará por cuatro la superficie actual destinada a los pacientes, siguiendo el modelo de la UCI del Hospital de Boston, considerada a nivel mundial como la referencia en este tipo de instalaciones. **El proyecto se ha ampliado con la instalación de áreas de juego dentro del hospital y un parque inclusivo infantil** inspirado en las áreas temáticas de PortAventura Park, con el fin de llevar la alegría de PortAventura a los niños usuarios del hospital; **la visita de los personajes de PortAventura y un "pack de alta"** con entradas completan la colaboración entre las dos entidades.

Otros proyectos a los que se han realizado diferentes donaciones, son los que han llevado a cabo entidades como el Banc dels Aliments a les Comarques de Tarragona, Proyecto Hombre Tarragona, Fundació Estela, SMC Salut Mental de Catalunya, Associació Down Tarragona, Fundació Casa Sant Josep, Pere Mata de Reus y la Fundació Pascual Maragall entre otros. Este pasado 2015, se colaboró con la "Associació Pàdel amb Tú", un novedoso proyecto de deporte inclusivo que se llevó a cabo en las instalaciones municipales de Salou.

Sensibilizar a la sociedad

En sus fines fundacionales la Fundación también se fijó como objetivo sensibilizar a la sociedad a cerca de otras realidades que son poco conocidas, y para ello se organizan actividades en PortAventura Park con otras entidades. Cada año se organizan eventos solidarios, como **"Posa't la gorra" de AFANOC: todo un referente en Catalunya, con una trayectoria de más de 90.000 asistentes**, cuyos beneficios se destinan a "La casa dels Xuclis", que acogen a las familias que deben desplazarse a Barcelona para tratar a sus hijos con cáncer.



Otro ejemplo son: la **“Jornada del corazón”** organizada junto a la **Asociació de caridopaties congenites y a la Fundació SHE, que impulsa el Dr.Valentí Fúster**, promoviendo desde la diversión, una vida saludable con una mejor alimentación y la práctica del deporte, así como la jornada **“Haciendo amigos” de Down Catalunya** donde los niños con Síndrome de Down muestran que están capacitados para cualquier actividad. Esta jornada ha superado los **20.000 asistentes desde 2011**.

Acciones solidarias

Asimismo la Fundación ha desarrollado, en su día a día, **hasta 1.000 acciones solidarias** en cinco años, realizadas junto a centenares de entidades del territorio: donación de mobiliario a centros especiales de empleo, ordenadores a escuelas e institutos, entrega de kits de alimentos con el apoyo de l’Associació de voluntaris de Vila-seca, etc... y facilitando el acceso al ocio a más de 23 mil niños en situación grave de exclusión social. Estas son algunas de las peticiones que esta Fundación atiende a diario.

Finalmente hay que destacar, tal y como nos comenta el **Sr. Arturo Mas-Sardá** que *“Es muy importante para PortAventura el compromiso social con el territorio, que se refleja en la publicación anual de una **Memoria de Responsabilidad Corporativa**, que es auditada por una entidad certificadora externa, y que recoge todas las actividades que realiza la Fundación, incluyendo los proyectos, actividades de sensibilización y acciones solidarias, entre otros”*.

Sobre la Fundación PortAventura

La Fundación, cuya finalidad es de interés general , tiene como objetivo contribuir al bienestar de la sociedad y a la mejora de la calidad de vida de las personas en riesgo de exclusión social, especialmente niños y jóvenes; actuando con ellos de forma directa o conjuntamente con sus familias, así como indirectamente mediante el apoyo a otras fundaciones o instituciones

www.fundacioportaventura.org

▶▶▶▶▶
Proyectos y Acciones Solidarias

Hemos destinado los fondos recaudados a niños y jóvenes con:

ENFERMEDADES
CAPACIDADES ESPECIALES
EXCLUSIÓN SOCIAL

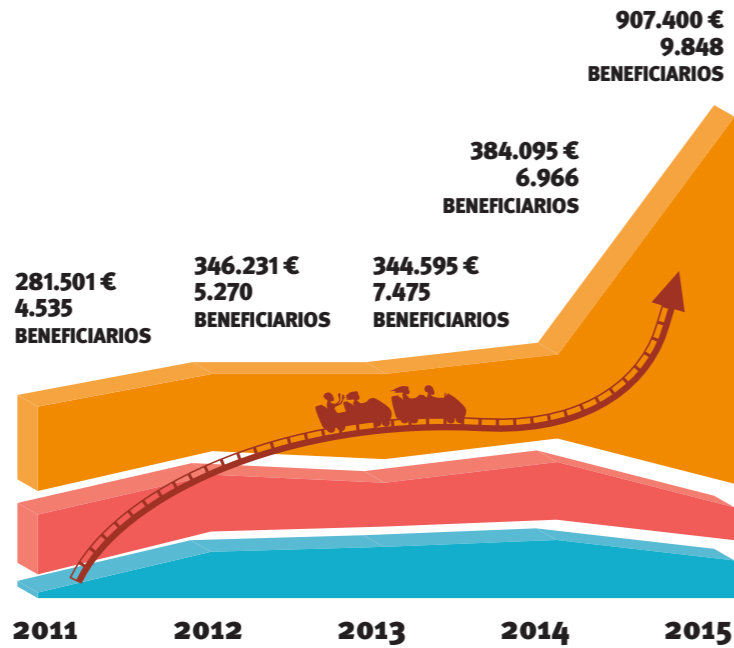

ENFERMEDADES

8.558 BENEFICIARIOS
930.886 € APORTADOS
3.000.000 € NUEVA UCI HOSPITAL SANT JOAN DE DÉU

- "Posa't la gorra" AFANOC (desde 2002)
- "Jornada del corazón" AICECC y Fundación SHE (desde 2013)
- "Día sin gluten" Associació celíacs de catalunya (desde 2013)
- "Petits valents" Hospital Sant Joan de Déu (desde 2015)
- Marató de TV3
- Teaming (Apoyo a 7 proyectos)
- Nueva UCI pediátrica Hospital Sant Joan de Déu

CAPACIDADES ESPECIALES

2.745 BENEFICIARIOS
487.238 € APORTADOS

- "Haciendo amigos" Down Catalunya (desde 2011)
- Agafa't al 21" (Down Tarragona)
- Fundació Onada (inserción laboral)
- "Pàdel amb Tu" (Deporte inclusivo)
- Parques inclusivos en Escola SOLC y Salou
- Teaming (Asociación "La Muntanyeta")
- Huerto terapéutico Aigüesverds

EXCLUSIÓN SOCIAL

22.792 BENEFICIARIOS
345.698 € APORTADOS

- "Sonríe por la infancia" FEDAIA (desde 2012)
- "Voluntaris per Vila-seca" (kid alimentos)
- Cruz Roja (kid alimentos recién nacidos)
- Teaming (Fundació Bona nit)

▶▶▶▶▶
Eventos fundraising Fundación PortAventura

Conseguimos fondos para proyectos gracias a la aportación del 0,7% del beneficio de PortAventura y el 100% del beneficio de nuestros eventos de fundraising:

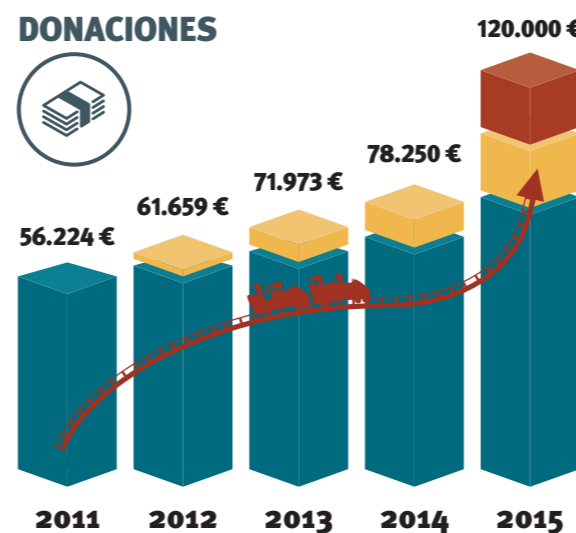
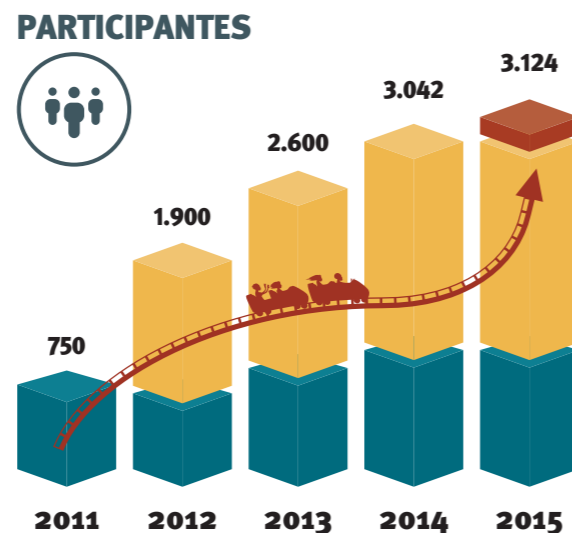

CENA SOLIDARIA

4.444 PARTICIPANTES
334.199 € DONADOS

- Associació Provincial de Paràlisi Cerebral
- Banc dels Aliments a les Comarques de Tarragona
- Fundació Nous horitzons
- Projecte Home
- Alzheimer

CARRERA SOLIDARIA

6.900 PARTICIPANTES
32.907 € DONADOS

- Banc dels Aliments a les Comarques de Tarragona
- Fundació Estela
- SMC Salut Mental de Catalunya
- Associació Down Tarragona

TORNEO GOLF

72 PARTICIPANTES
20.000 € DONADOS

- Casa Sant Josep